

Isikliku kasutusõiguse seadmise asendiplaan

IKÕ ala Pos. nr. (plaanil)	Kinnistu registriosa nr.	Katastriüksuse tunnus, nimi ja sihtotstarve	Asukoht riigitee (nr. ja nimi) suhtes (lõigu algus ja lõpp)	IKÕ ala pindala (m²)
Pos_2	8084050	15401:004:0074; 13104 Rannu-Aseri tee; transpordimaa	13104 Rannu-Aseri tee; ristumine 1,29 km	50

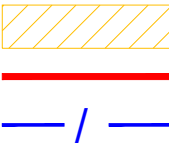
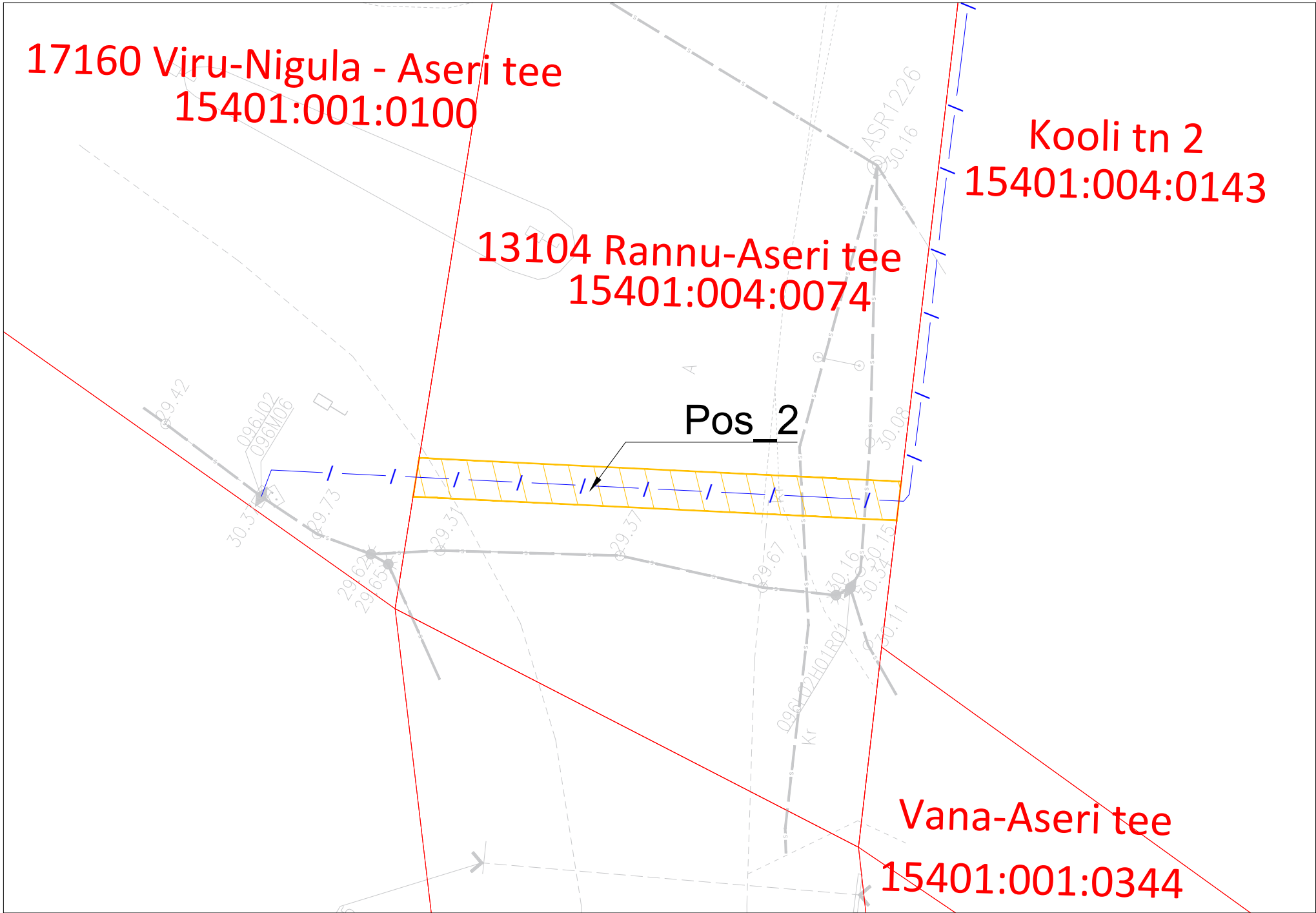

KASUTUSÕIGUSE ALA
KATASTRIÜKSUSE PIIRID
PROJEKTEERITUD MULTITORU PINNASES 25 m

Projekti nimi / aadress:	Passiivse elektroonilise side juurdepääsuvõrgu rajamine, A74N021 Aseri alevik, Viru-Nigula vald, Lääne-Viru maakond			Töö nr. VT1960
Koostanud:	AllSpark OÜ K.-E. Mäemurd	Möötkava 1 : 250	Leht / formaat 2 / A3	Kuupäev 07.03.2023